



การไฟฟ้าส่วนภูมิภาค  
PROVINCIAL ELECTRICITY AUTHORITY

เลขที่ ก.๓.กฟจ.สค.๒(บพ) ๑๑๑๘/๒๕๖๖

ชื่อผู้รับ นายพัทธนันท์ ทวีสุวรรณธิด

ชื่อผู้ส่ง นายสมศักดิ์ นุชสาย

วันที่ ๗ สิงหาคม ๒๕๖๖

ตำแหน่ง อ.ก.น.น.(ก.๓)

ตำแหน่ง ร.จก.(ท) รักษาการแทน ผจก.กฟจ.สค.๒(บพว)

ด้วยการไฟฟ้า กฟจ.สค.๒(บพว) จะขอตัดไฟระบบจำหน่าย ๒๒ KV วงจรที่ ๐๕, ๐๘ สถานีบ้านแพ้ว เพื่อปรับปรุงระบบจำหน่ายใต้ไลน์สายส่ง ๑๑๕ KV รองรับการจ่ายไฟจาก สฟพ.สามพราน ๕ ชั่วโมง ตามแผนผังสังเขปแนบ จำนวน ๒ แผ่น ดังนี้

| ที่ | ฟีดเดอร์ | วัน/เดือน/ปี            | ตั้งแต่เวลา | ถึงเวลา  | ลักษณะงานที่ปฏิบัติ/บริเวณ   | จาก                        | ถึง   | ผู้ควบคุมงาน  |
|-----|----------|-------------------------|-------------|----------|--|----------------------------|---|---|
| ๑.  | BNP๐๕    | วันศุกร์ ที่ ๒๕ ส.ค. ๖๖ | ๐๘.๐๐ น.    | ๑๗.๐๐ น. | ปรับปรุงระบบจำหน่าย ๒๒ KV วงจร BNP๐๕ และ BNP๐๘ ใต้ไลน์สายส่ง ๑๑๕ KV บริเวณตลาดโดมอนด์ ถึง คลองหนองนางแบน | -BNP๕S-๐๘ ตลาดโดมอนด์      | -จุดเปิด DEE บ.ตงอินเตอร์                             | นายสมหมาย ลิขิตวรรณชัย<br>ตำแหน่ง พงจ.๗<br>โทรศัพท์ ๐๘๑-๓๘๓๕๓๓๒ |
| ๒.  | BNP๐๘    |                         |             |          |  | -D/F ชั่วโมงตรงข้ามโตโยต้า | -จุดเปิด DEE บ.ตงอินเตอร์<br>-จุดเปิด DDE บ.ฟู้ดสตาร์ |   |

พื้นที่ที่มีผู้ใช้ไฟได้รับผลกระทบ(ไฟดับ) ริมถนนบ้านแพ้ว - พระประโทน, แยกดอนโม

ผู้ประสานงานการดับไฟ ชื่อ นายอรรณุนันท์ นิวสังข์ ตำแหน่ง ช.ผ.ป. โทร ๐๘๖-๗๖๓๓๑๐๐

พื้นที่ ที่ขอตัดไฟปฏิบัติงานมีสายเคเบิลใยแก้วนำแสงของ กฟผ. (หากมีโอกาสชำรุด ผศส.กรส.(ก.๓) จะไปตรวจสอบก่อนปฏิบัติงาน)

๑.  มีสายเคเบิลใยแก้วนำแสง ๑.๑  มีโอกาสชำรุด ๑.๒  ไม่มีโอกาสชำรุด

๒.  ไม่มีสายเคเบิลใยแก้วนำแสง

(นายสมศักดิ์ นุชสาย)

ตำแหน่ง ร.จก.(ท) รักษาการแทน ผจก.กฟจ.สค.2(บพว)

๗/๘ ๒๕๖๖

สำหรับแผนกควบคุมการจ่ายไฟ (ผคฟ.) กฟผ.๓

เรียน อ.ก.ป.บ.(ก.๓)

ผคฟ. พิจารณาแล้วเห็นควร

อนุมัติให้ดับไฟตามคำขอข้อ 1 ฟีดเดอร์ BNP๐๕ จาก BNP๕S-๐๘ ถึง DDE บ.ตงอินเตอร์  
ในวันที่ 25 ส.ค. 66 ตั้งแต่เวลา 08:00 น. ถึง 17:00 น. ตามใบสั่งทำสวิตซ์เลขที่ 1197/66

อนุมัติให้ดับไฟตามคำขอข้อ 2 ฟีดเดอร์ BNP๐๘ จาก D/F ชั่วโมงตรงข้ามโตโยต้า ถึง จุด DDE บ.ตงอินเตอร์, DDE บ.ฟู้ดสตาร์  
ในวันที่ 25 ส.ค. 66 ตั้งแต่เวลา ..... น. ถึง ..... น. ตามใบสั่งทำสวิตซ์เลขที่ .....

พนักงานศูนย์ นาย อนุช หนองน้อย ประสานงานการขอตัดไฟกับ นายอรรณุนันท์ นิวสังข์

(นายสมศักดิ์ นุชสาย) เชียงใหม่  
๒๐/๘ 5 ก.ค. ๖๖

สำหรับผู้อนุมัติ

ที่ ก.๓ กปบ.(คฟ.)

เรียน ผจก. กฟจ. (สค.๒(บพว))

อ.ก.บ.ช.(ก.๓), อ.ก.ว.ว.(ก.๓)

อนุมัติ และแจ้ง จป. เพื่อตรวจสอบความปลอดภัย

พร้อมทั้งลงข้อมูลแจ้งแผนดับไฟลงใน www.pea.co.th

ขั้นตอนการสวิตซ์ 1 แผ่น  
แผนผังแนบ 2 แผ่น

ผจก. (สถานี - )

เพื่อทราบ และจัดพนักงานเข้าปฏิบัติงานร่วมกับศูนย์ฯ นครปฐม

ตั้งแต่วันที่ ..... น. เป็นต้นไป จนกว่างานจะแล้วเสร็จ

(นายเลอพงศ์ แก่นจันทร์)

ร.ก.ป.บ.(ก3) ปฏิบัติงานแทน อ.ก.ป.บ.(ก3)

## ใบสั่งทำสวิตชิง

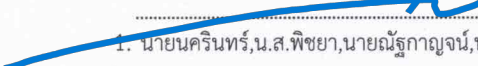
|                        |   |          |                             |                             |                           |
|------------------------|---|----------|-----------------------------|-----------------------------|---------------------------|
| 1. สถานที่ทำงาน        | ตลาดไดมอนต์ถึงคลองหนองนางแบน  |          |                             |                             |                           |
| 2. กำหนดวันที่ทำงาน    | 25 ส.ค. 66  | ระหว่าง  | 08.00 น.                    | ถึง                         | 17.00 น.                  |
| 3. ผู้ขอทำงาน          | กฟจ.สค2.(บพว.)  | งานที่ทำ | ปรับปรุงระบบจำหน่าย 22 เควี | ตามใบขอปฏิบัติงาน 1197/2566 |                           |
| 4. เตรียมการสวิตชิงโดย | นายมน โชน ทงย้อย  |          |                             | วันที่                      | 21 สิงหาคม 2566           |
| 5. ตรวจสอบสวิตชิงโดย   |  |          |                             | วันที่                      | 21 สิงหาคม 2566           |
| 6. อนุมัติสวิตชิงโดย   |  |          |                             | วันที่                      | 21 สิงหาคม 2566           |
| 7. สั่งทำสวิตชิงโดย    | 1. นายนครินทร์, น.ส.พิชชา, นายณัฐกาญจน์, นายสุธี, นายสามารถ                       |          |                             |                             | (กะ1 00.00 น. - 08.00 น.) |
|                        | 2. นายสถาพร, นายจิรวัดน์, นายพิชชา, นายวีรวิทย์, นายอมร                           |          |                             |                             | (กะ2 08.00 น. - 16.00 น.) |
|                        | 3. นายพีรภัทร, นายขุนทอง, นายศักดิ์สิทธิ์, นายพนิต                                |          |                             |                             | (กะ3 16.00 น. - 24.00 น.) |

| ที่                        | รหัสอุปกรณ์  | สภาพอุปกรณ์<br>ปกติก่อน<br>ดำเนินการ | ดำเนินการ            | เวลา | ผู้ดำเนินการ | ผู้สั่งการ | หมายเหตุ        |
|----------------------------|--|--------------------------------------|----------------------|------|--------------|------------|-----------------|
| 1                          | งานที่ทำ รื้อสายดึงข้ามถนนไลน์ชั่วคราวออกและ เชื่อม DDE บริเวณ บ.ตงอินเตอร์ และ ติดตั้ง SF6 บ.ฟูดสตาร์(ตัวที่ Low Gas) |                                      |                      |      |              |            |                 |
| 2                          | ตรวจสอบอุปกรณ์ป้องกันและสวิตซ์ตัดตอน ก่อนทำการสวิตชิง  |                                      |                      |      |              |            |                 |
| 3                          | BNP09VB-01   | "ON" Auto Reclose                    | "OFF" Auto Reclose   |      | BNP          |            | -               |
| 4                          | D/F ชั่วคราว BNP09   | สับ                                  | ปลด(ใช้ไหลดบัสเตอร์) |      | บพว.         |            | - ตรงข้ามโดยด้า |
| 5                          | แจ้ง กฟจ.สค.2(บพว) ตรวจสอบ จุดเปิด DDE บริเวณ บ.ตงอินเตอร์ และจุดเปิด DDE บ.ฟูดสตาร์ เปิดออกทั้งสามเฟส                 |                                      |                      |      |              |            |                 |
| 6                          | แจ้งผู้ควบคุมงาน Test ไฟ Short Ground จุด G1   |                                      |                      |      |              |            |                 |
| 7                          | แจ้งผู้ควบคุมงาน Test ไฟ Short Ground จุด G2   |                                      |                      |      |              |            |                 |
| 8                          | เมื่อแจ้ง Shortground แล้วเสร็จ พร้อมทั้งลง We Safe แล้วเสร็จ  |                                      |                      |      |              |            |                 |
| 9                          | แจ้งชุดปฏิบัติงานทำงานได้  |                                      |                      |      |              |            |                 |
| 10                         | BNP09VB-01   | "OFF" Auto Reclose                   | "ON" Auto Reclose    |      | BNP          |            | -               |
| สิ้นสุด Switching ช่วงเช้า |  |                                      |                      |      |              |            |                 |
| 11                         | เมื่อชุดปฏิบัติงาน ทำงานแล้วเสร็จพร้อมจ่ายไฟ และยืนยัน ใน We Safe ว่าทำงานเสร็จ  |                                      |                      |      |              |            |                 |
| 12                         | BNP05VB-01   | "ON" Auto Reclose                    | "OFF" Auto Reclose   |      | BNP          |            | -               |
| 13                         | แจ้งผู้ควบคุมงานปลด Short Ground จุด G1  |                                      |                      |      |              |            |                 |
| 14                         | แจ้งผู้ควบคุมงานปลด Short Ground จุด G2  |                                      |                      |      |              |            |                 |
| 15                         | BNP05S-08  | ปลด                                  | สับ                  |      | บพว.         |            | DIS ตลาดไดมอนต์ |
| 16                         | BNP05VB-01   | "OFF" Auto Reclose                   | "ON" Auto Reclose    |      | BNP          |            | -               |
| สิ้นสุดสวิตชิงทั้งหมด      |  |                                      |                      |      |              |            |                 |

แผนผัง Single Line Diagram แสดงพื้นที่ดับไฟ พร้อมระบุจุด Short Ground หน้า/หลัง จุดปฏิบัติงาน

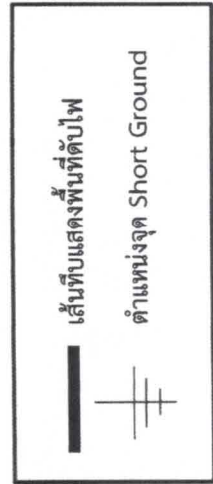
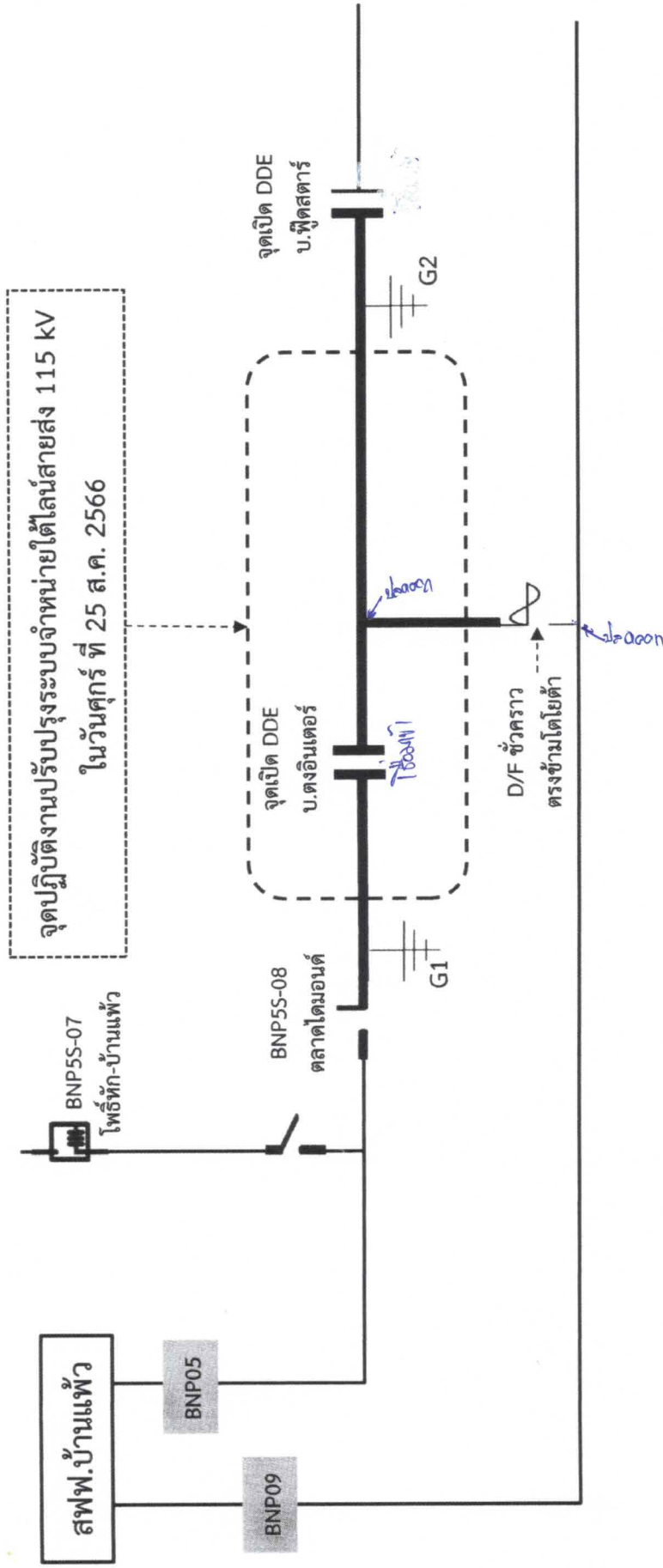

# แผนผัง Single Line Diagram หลังปฏิบัติงานแล้วเสร็จ

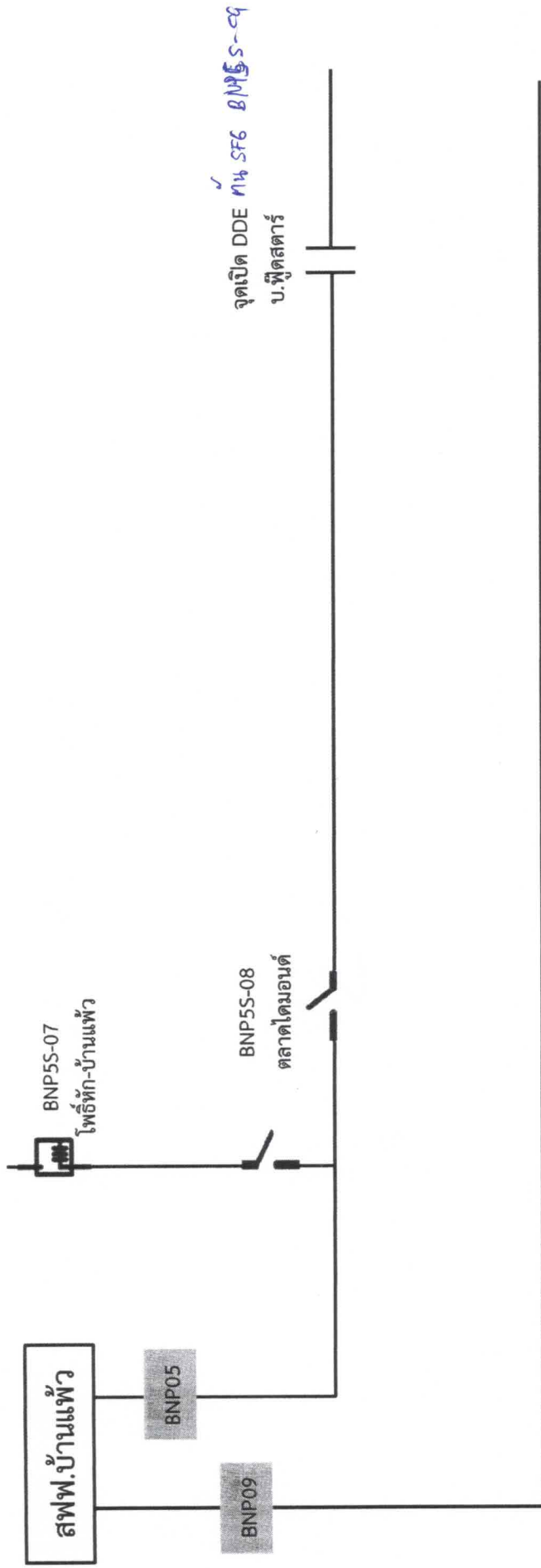

จุดเปิด DDE หน้า SF6 BNP55-09  
บ.ผู้ติดตาม

